

ΕΓΣΑ '87
Κλίμακα 1:1000

ΤΟΠΟΓΡΑΦΙΚΟ ΔΙΑΓΡΑΜΜΑ - ΤΟΠΙΚΟ ΡΥΜΟΤΟΜΙΚΟ

"ΕΚΠΑΙΔΕΥΤΙΚΟ ΚΕΝΤΡΟΣ -ΑΣΤΕΡΟΣΚΟΠΕΙΟ ΟΡΙΑΚΑ"

ΘΕΣΗ: "ΡΑΧΗ ΚΕΡΑΣΙΑΣ" ΔΗΜΟΥ :ΓΡΕΒΕΝΩΝ

Ν. ΓΡΕΒΕΝΩΝ

Εμβαδόν Έκτασης Α1,Α2,.....Α7,Α8=28.000 τ.μ

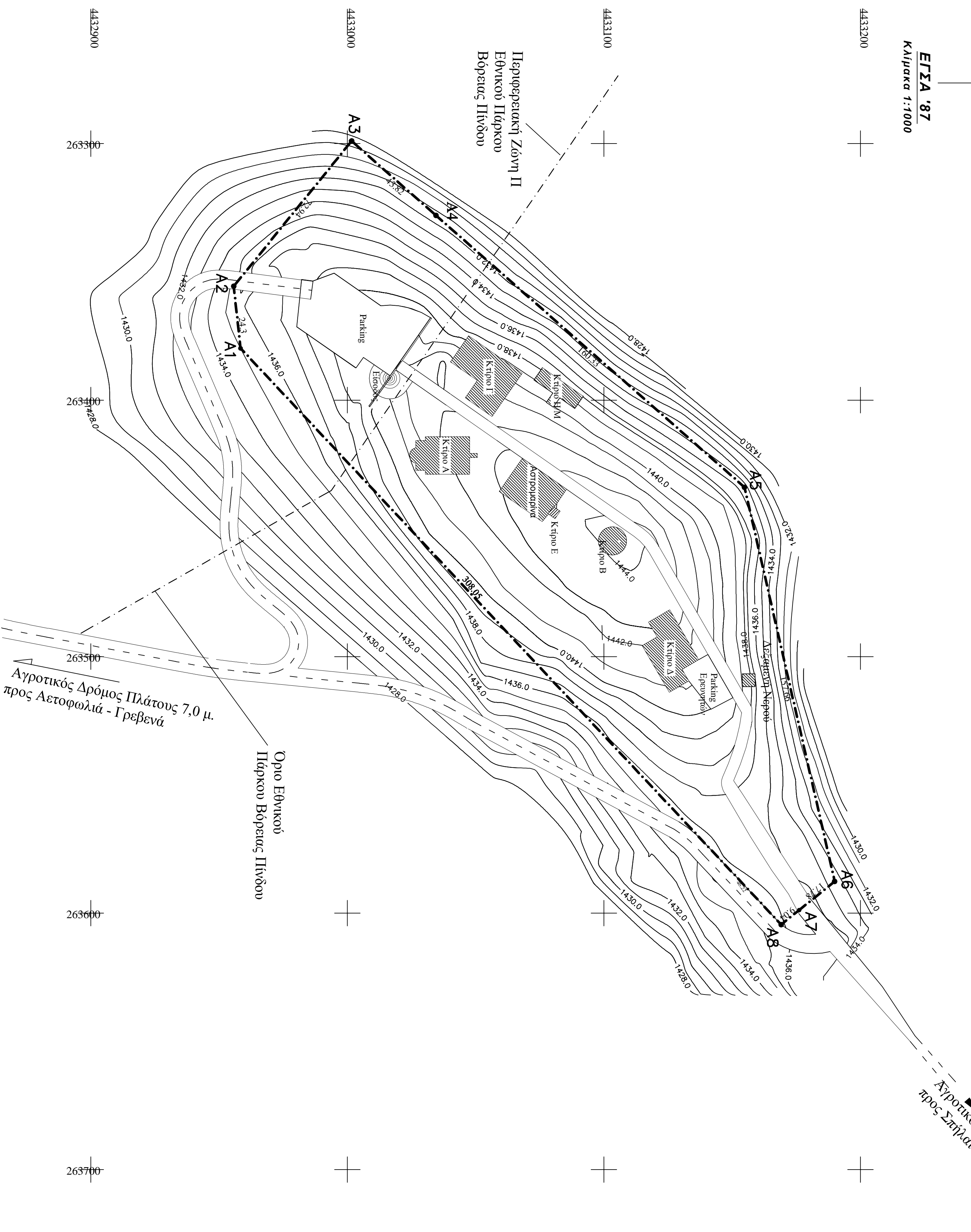

ΑΠΟΣΠΑΣΜΑ ΟΡΘΟΦΩΤΟΧΑΡΤΗ ΔΗΨΗΣ 2008 (ΟΔΟΠΟΡΙΚΟ)
(260-431) ΚΑΙΜΑΚΑ 1:5.000

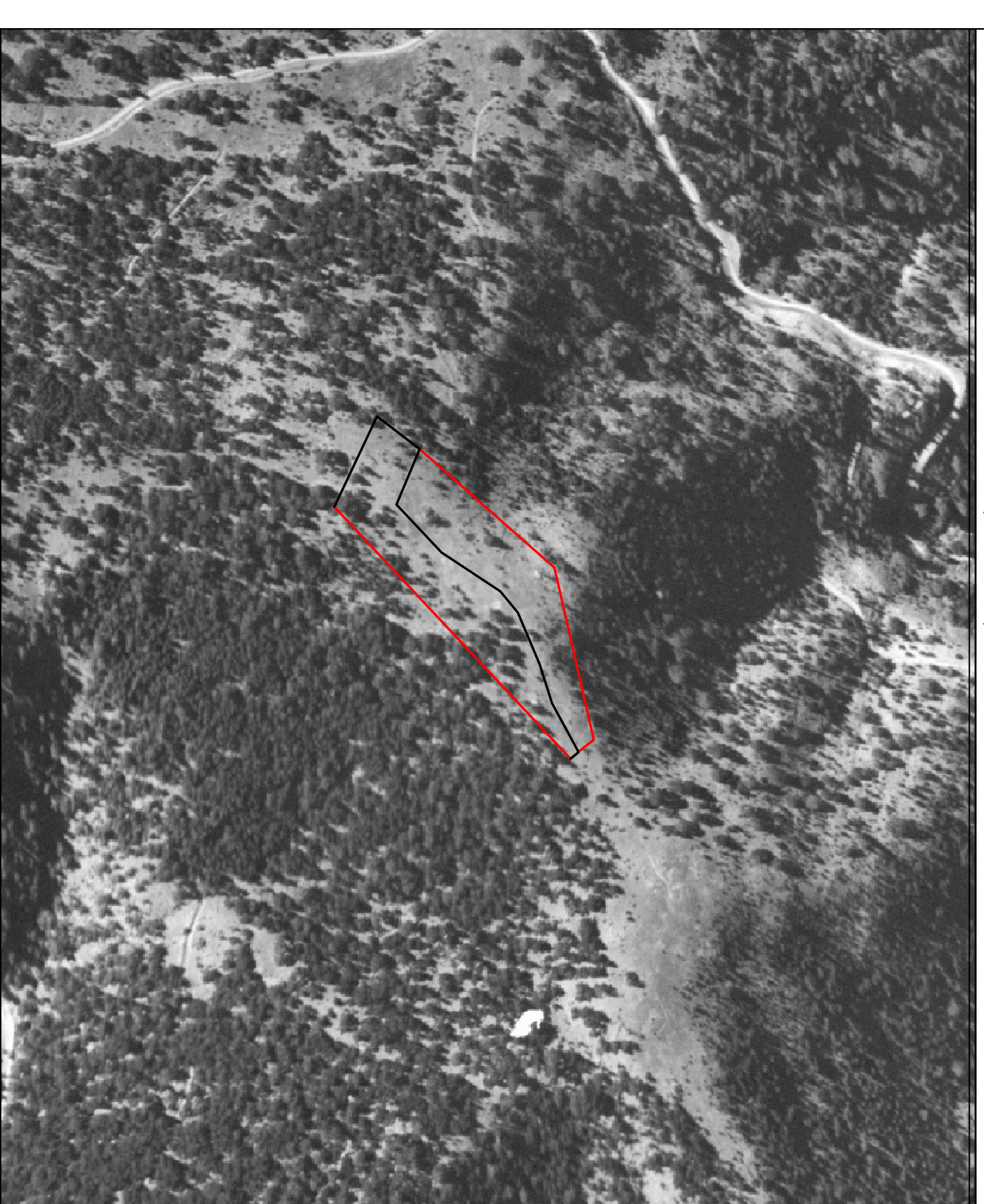

ΑΠΟΣΠΑΣΜΑ ΧΑΡΤΗ ΓΥΣ " ΠΕΝΤΑΛΟΦΟΥ"
ΚΑΙΜΑΚΑ 1:50.000



ΟΡΟΙ ΔΟΜΗΣΗΣ
Διατίθενται όρον δόμησης Π.Α.24-5-1985 - ΦΕΚ 270Δ, Άρθρο 1
Εδάφους όρου :
Άγρια και οικοδομήσιμα για ανέγερση εγκατάστασης τα γήπεδα με ελάχιστο εμβαδόν 4000 μέτρα και ελάχιστο πρόσωπο σε οριζοντιό όριο 25,00 μ.
Συντελεστής δόμησης:0,2, Πόσωση Κάλυψης:10%
Όροφος 2, Υψος:7,5 μ. Ελάχιστος υψοστέγιος από τα όρια του γήπεδου: 15 μέτρα απόσταση.

α/α	X	Y
A1	263379,77	4432958,37
A2	263355,62	4432955,70
A3	263298,99	4433001,66
A4	263327,97	4433034,52
A5	263433,96	4433154,82
A6	263587,66	4433189,96
A7	263598,82	4433176,12
A8	263604,50	4433169,09

ΔΗΛΩΣΗ ΜΗΧΑΝΙΚΟΥ
Ο κτιοθή υπογράφων Αθωνάτος Τζακόπουλος Αγρ. Τοπογράφος Μηχανικός, γνωρίζοντας τις συνθήκες του Νόμου δημόσιου υπεδόχου, ότι το υπό τα στοιχεία Α1-...-Α8 γεωμετρικό βρίσκεται εκτός σχεδίου οικισμού και είναι άγριο και οικοδομήσιμο (Εμβαδόν=28.000 μ²>4000 μ² και πρόσωπο σε υποστέγιση αγροτική οδός = 46,22 μ. >25 μ.) σύμφωνα με την κείμενη Πολυεθνική Νομοθεσία.
Ο ΔΙΔΑΧΝ ΜΗΧΑΝΙΚΟΣ

ΥΠΟΜΝΗΜΑ	
Περιφερειακή ζώνη II Εθνικού Πάρκου Βόρειας Πίνδου	-----
Αγροτικός Δρόμος	-----
Διαγρόψιμοι κτηρίων	//////
Όρια Γηπέδου	- - - - -

ΕΡΓΟΔΟΤΗΣ : ΔΗΜΟΣ ΓΡΕΒΕΝΩΝ
ΕΡΓΟ : ΕΚΠΑΙΔΕΥΤΙΚΟ ΑΣΤΡΟΝΟΜΙΚΟ ΠΑΡΚΟ ΟΡΙΑΚΑ
ΘΕΣΗ : ΟΡΟΣ ΟΡΙΑΚΑΣ - ΔΕ ΖΙΑΚΑ & ΔΕ ΣΠΗΛΑΙΟΥ - ΔΗΜΟΥ ΓΡΕΒΕΝΩΝ - ΡΑΧΗ ΚΕΡΑΣΙΑΣ
ΜΕΛΕΤΗΤΗΣ : ΣΑΚΗΣ ΤΖΑΚΟΠΟΥΛΟΣ
ΑΤΡ. ΤΟΠΟΓΡΑΦΟΣ ΜΗΧΑΝΙΚΟΣ

ΤΟΠΟΓΡΑΦΙΚΟ ΔΙΑΓΡΑΜΜΑ	A-1
ΧΡΟΝΟΣ ΜΕΛΕΤΗΣ : ΙΑΝΟΥΑΡΙΟΣ 2013	
ΚΑΙΜΑΚΑ ΣΧΕΔΙΟΥ : 1:1000	
Ο ΣΥΝΤΑΞΑΣ	ΘΕΩΡΗΣΗ